

DETALLE  
BAJOCUBIERTA 2

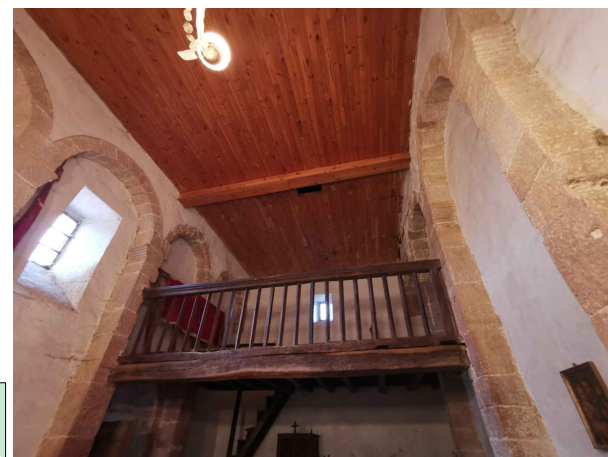

DETALLE  
BAJOCUBIERTA 1

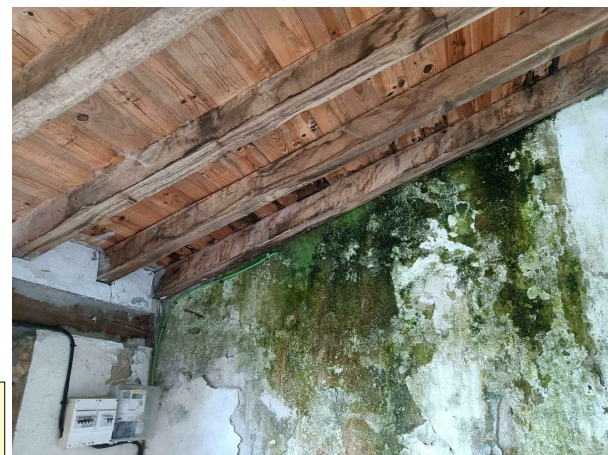

DETALLE  
BAJOCUBIERTA 3

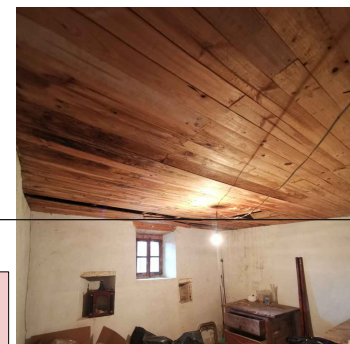
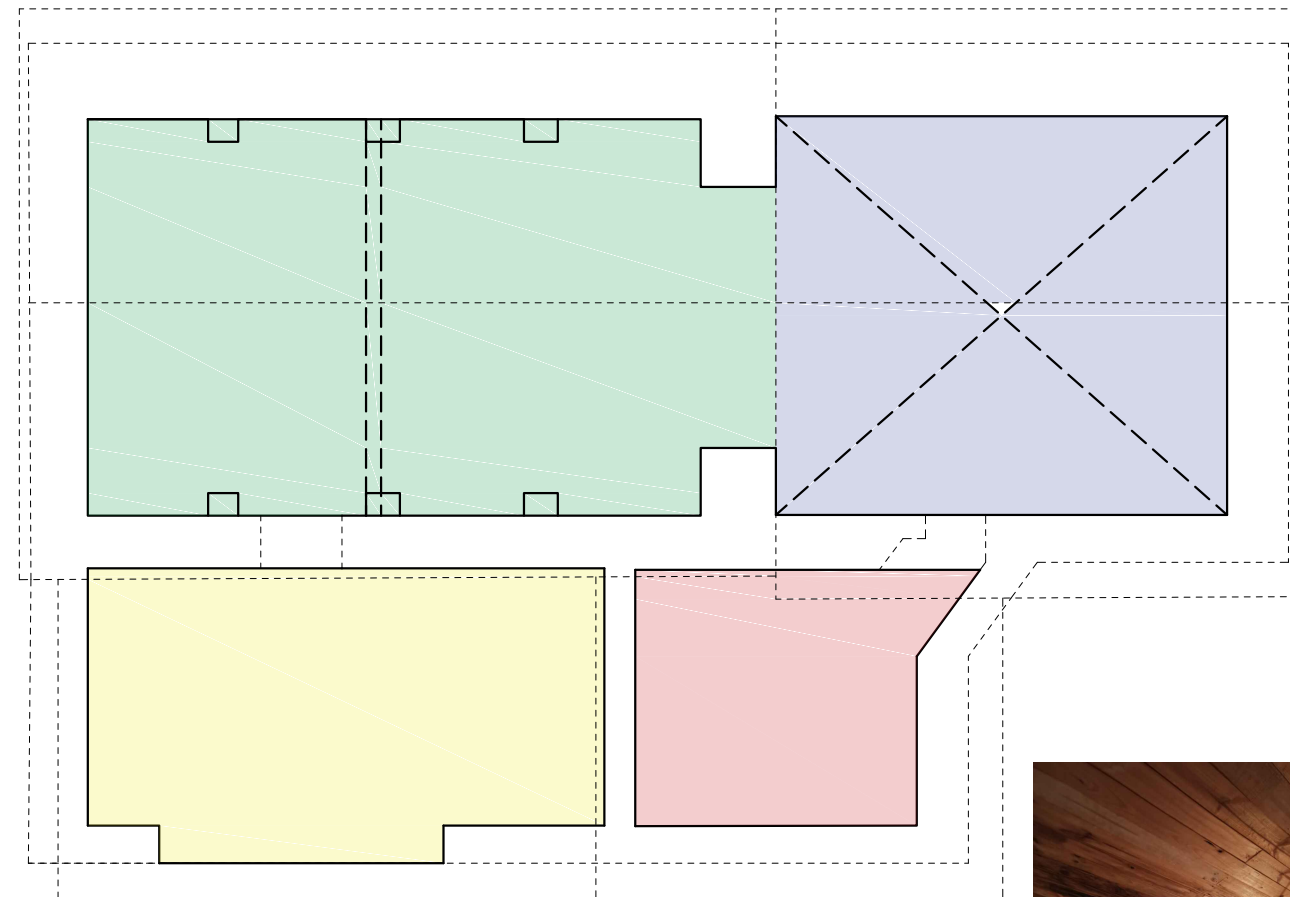

DETALLE  
BAJOCUBIERTA 4



Estado de proyecto  
**SUSTITUCIÓN DE CUBIERTA  
SANEAMIENTO PARAMENTOS**

Cliente  
JUNTA VECINAL DE SANTA OLALLA  
(BURGOS)

Emplazamiento  
C/ SANTA OLALLA, 44  
SANTA OLALLA  
(BURGOS)

**A 02**

ESTADO ACTUAL  
PLANTA CUBIERTAS  
EXTERIOR / INTERIOR

Revisión Escala  
1:100

COACYLE / COLEGIO DE ARQUITECTOS DE CASTILLA Y LEÓN  
EXP-21.65 02/01/2022

DEMARCACIÓN DE BURGOS  
José María Carpiñero Peña

**VISADO**

10/01/2022

Páginas: 10  
20220019-105

Arquitectos  
JOSE MARIA CARPINTERO PEÑA

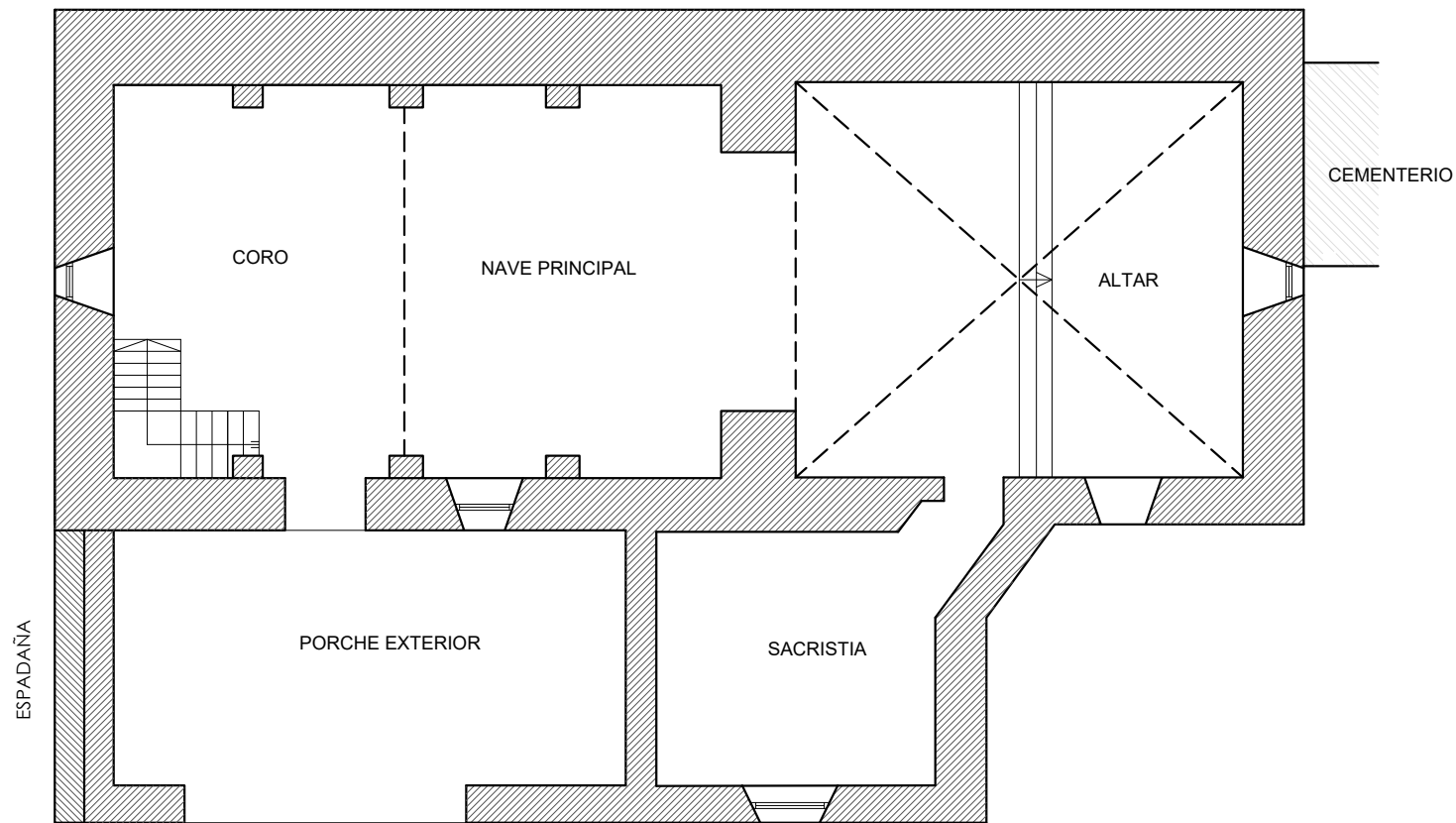

PLANTA DE DISTRIBUCIÓN

<b>SUPERFICIES</b>	PORCHE EXTERIOR:	25,60 m2
	NAVE PRINCIPAL:	42,00 m2
	ALTAR:	33,55 m2
	SACRISTIA:	14,25 m2
	CORO:	18,90 m2
	TOTAL SUP. ÚTIL:	134,30 m2
TOTAL SUP. CONST.:	165,00 m2	

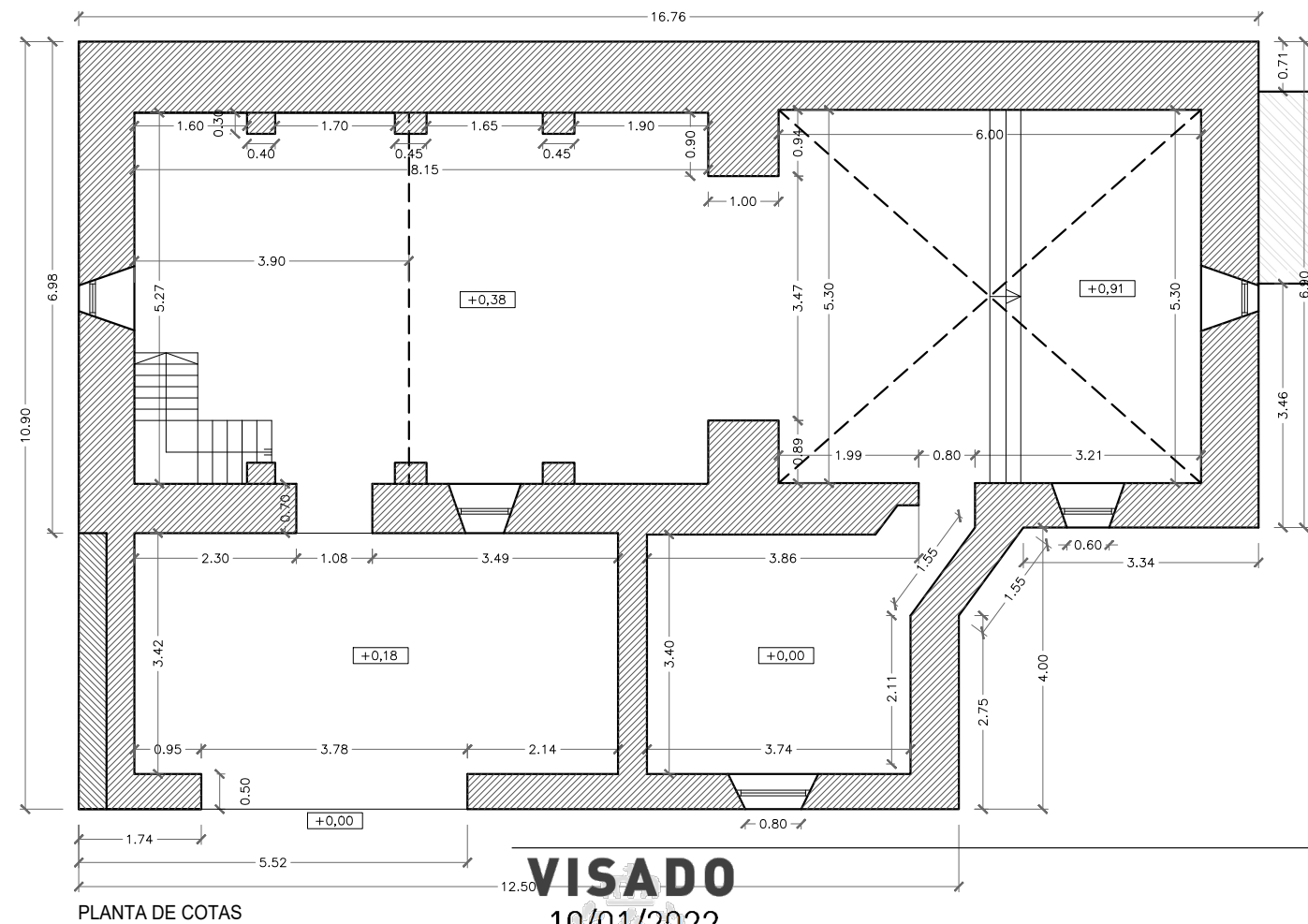

PLANTA DE COTAS

**VISADO**  
10/01/2022

Páginas: 10  
20220019-105

Arquitectos  
JOSE MARIA CARPINTERO PEÑA



Estado de proyecto  
**SUSTITUCIÓN DE CUBIERTA  
SANEAMIENTO PARAMENTOS**

Cliente  
JUNTA VECINAL DE SANTA OLALLA  
(BURGOS)

Emplazamiento  
C/ SANTA OLALLA, 44  
SANTA OLALLA  
(BURGOS)

**A 01**

ESTADO ACTUAL  
PLANTA DISTRIBUCIÓN  
PLANTA COTAS

Revisión Escala  
1:100

COACYLE / COLEGIO DE ARQUITECTOS DE CASTILLA Y LEÓN ESTE  
EXP-21.65 02/01/2022

DEMARCACIÓN DE BURGOS  
José María Carpintero Peña

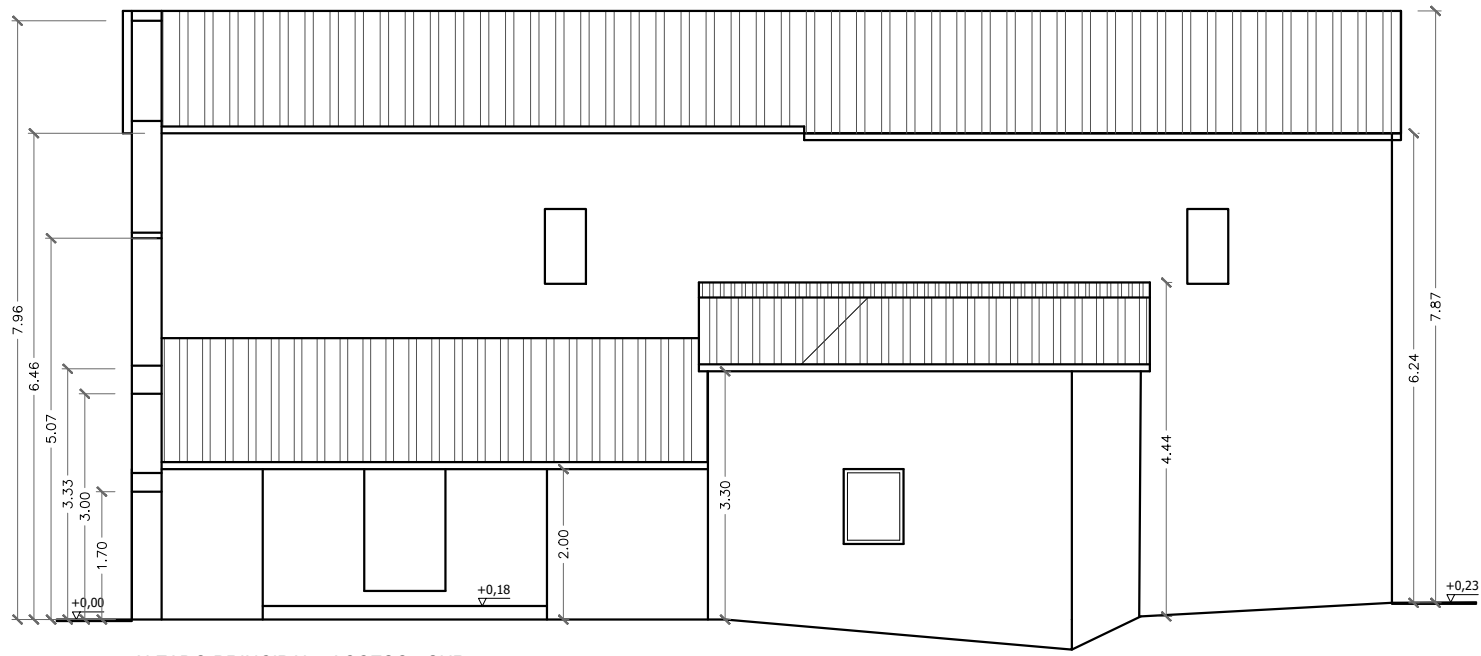

ALZADO PRINCIPAL - ACCESO - SUR

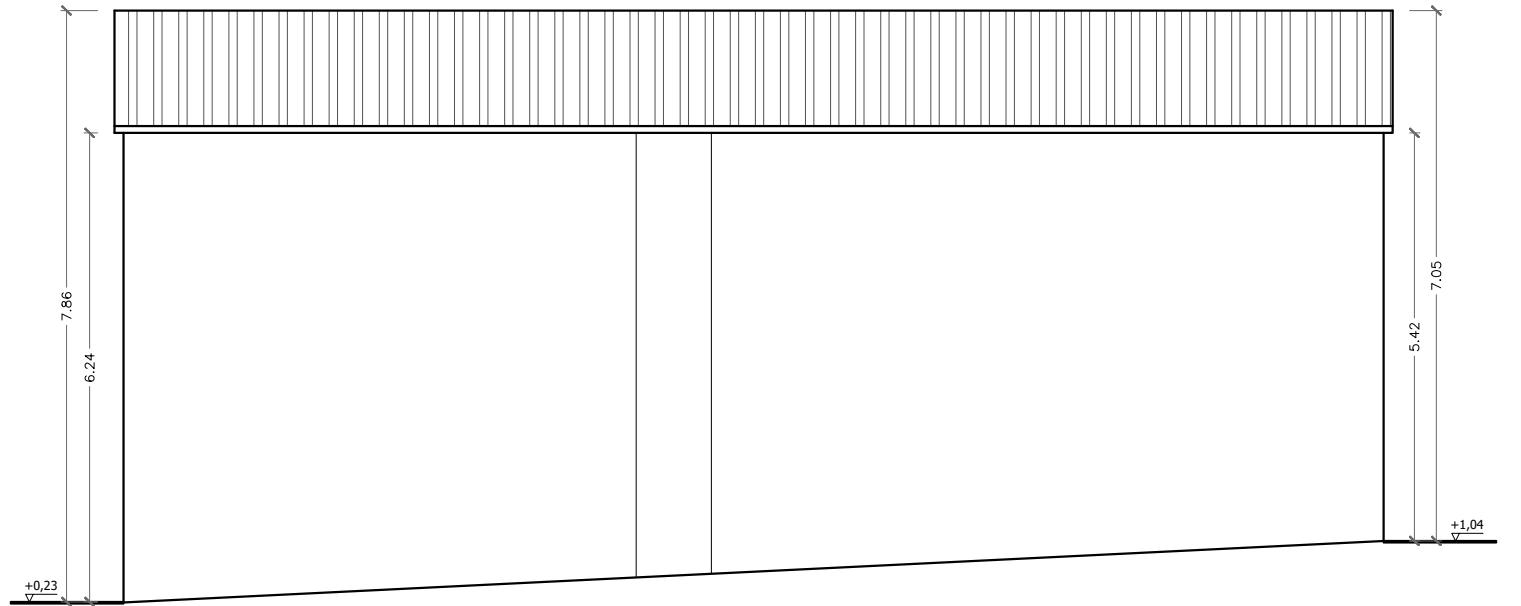

ALZADO POSTERIOR - NORTE

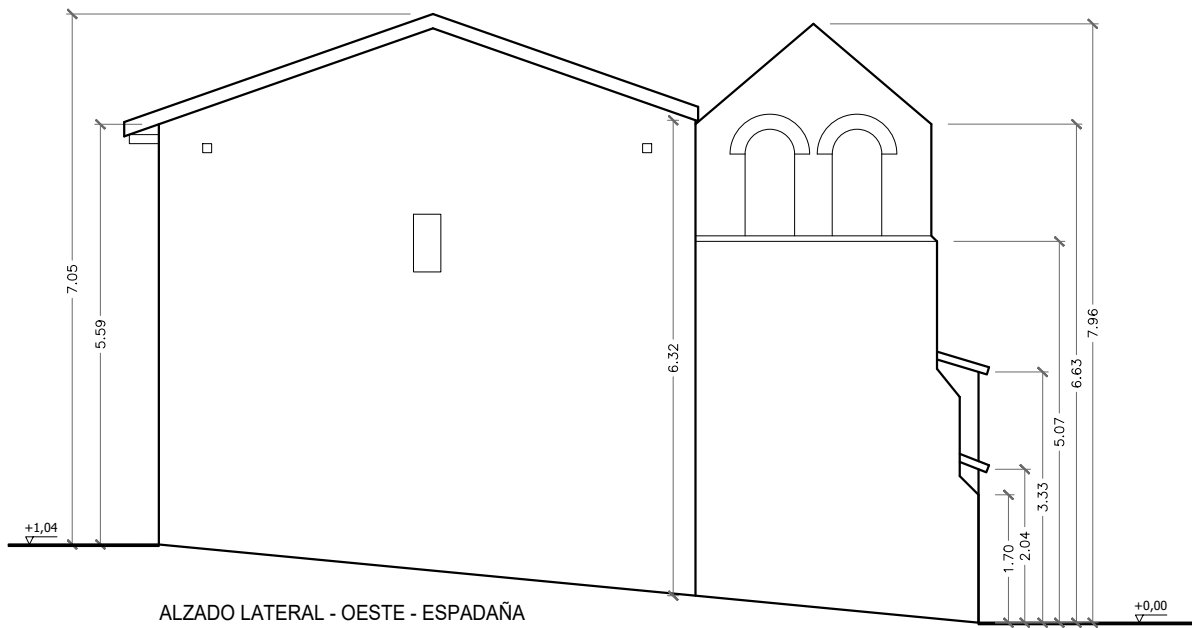

ALZADO LATERAL - OESTE - ESPADAÑA

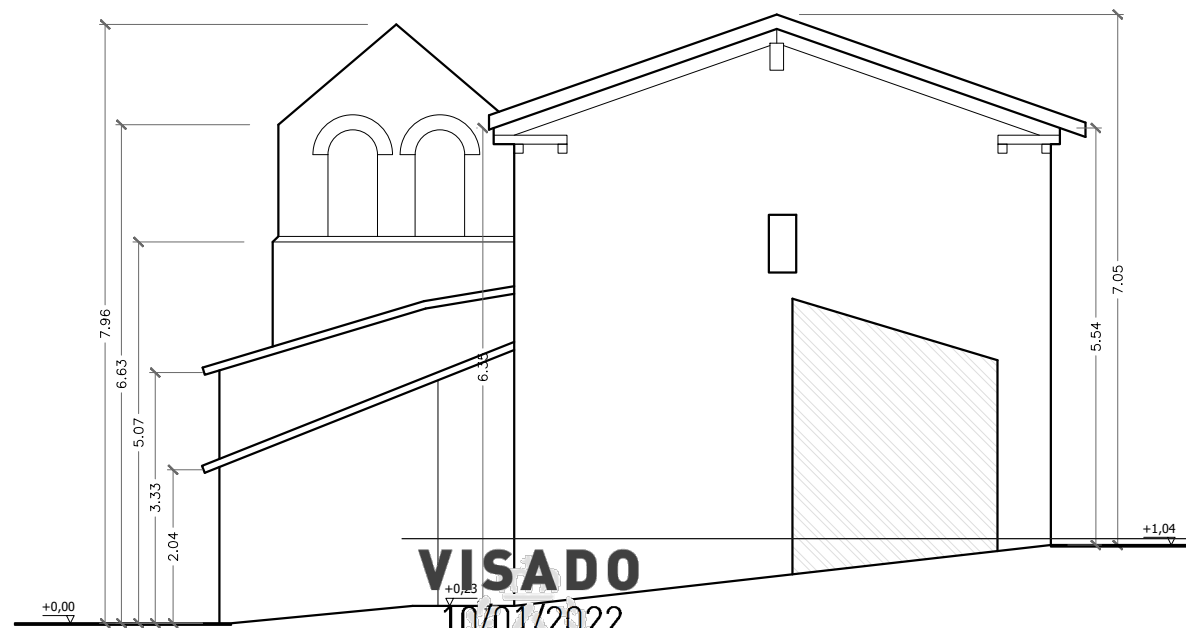

ALZADO LATERAL - ESTE

**VISADO**  
10/01/2022

Arquitectos  
JOSE MARIA CARPINTERO PEÑA



Estado de proyecto  
**SUSTITUCIÓN DE CUBIERTA  
SANEAMIENTO PARAMENTOS**

Cliente  
JUNTA VECINAL DE SANTA OLALLA  
(BURGOS)

Emplazamiento  
C/ SANTA OLALLA, 44  
SANTA OLALLA  
(BURGOS)

**A 03**

ESTADO ACTUAL  
ALZADOS

Revisión Escala  
1:100

COACYLE / COLEGIO DE ARQUITECTOS DE CASTILLA Y LEÓN  
EXP-21.65 02/01/2022

DEMARCACIÓN DE BURGOS

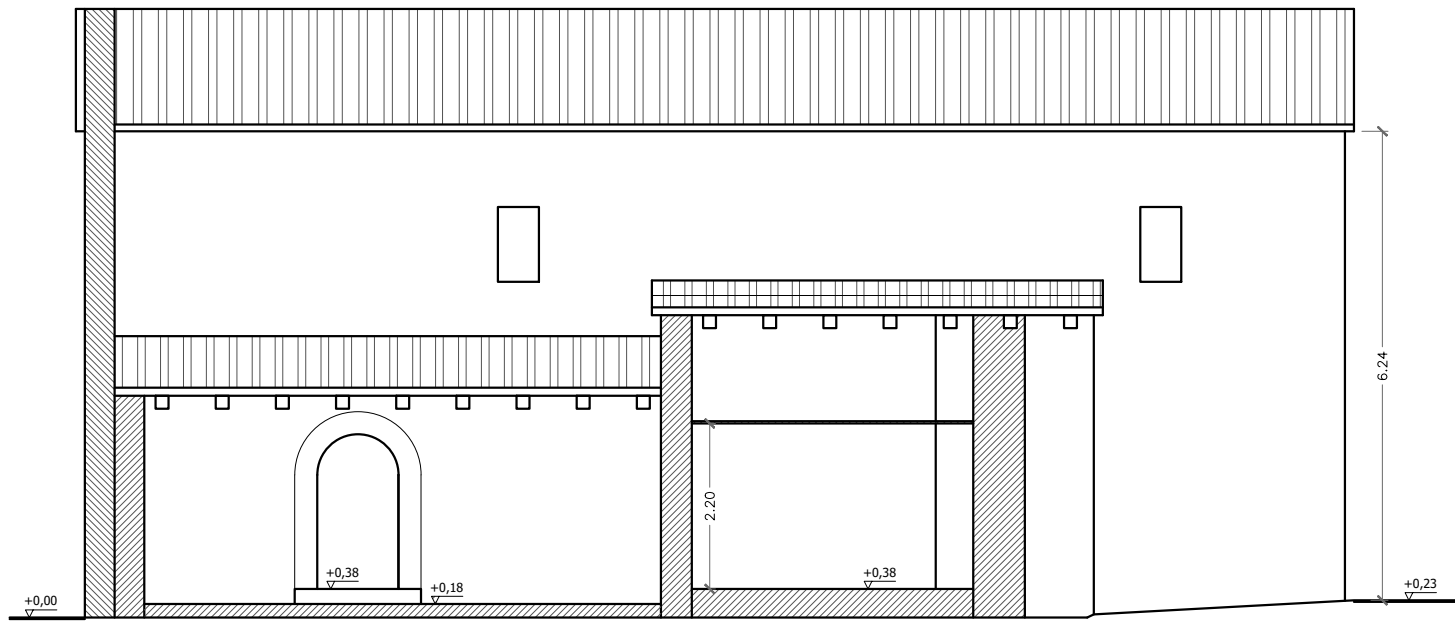

SECCIÓN LONGITUDINAL A-A'

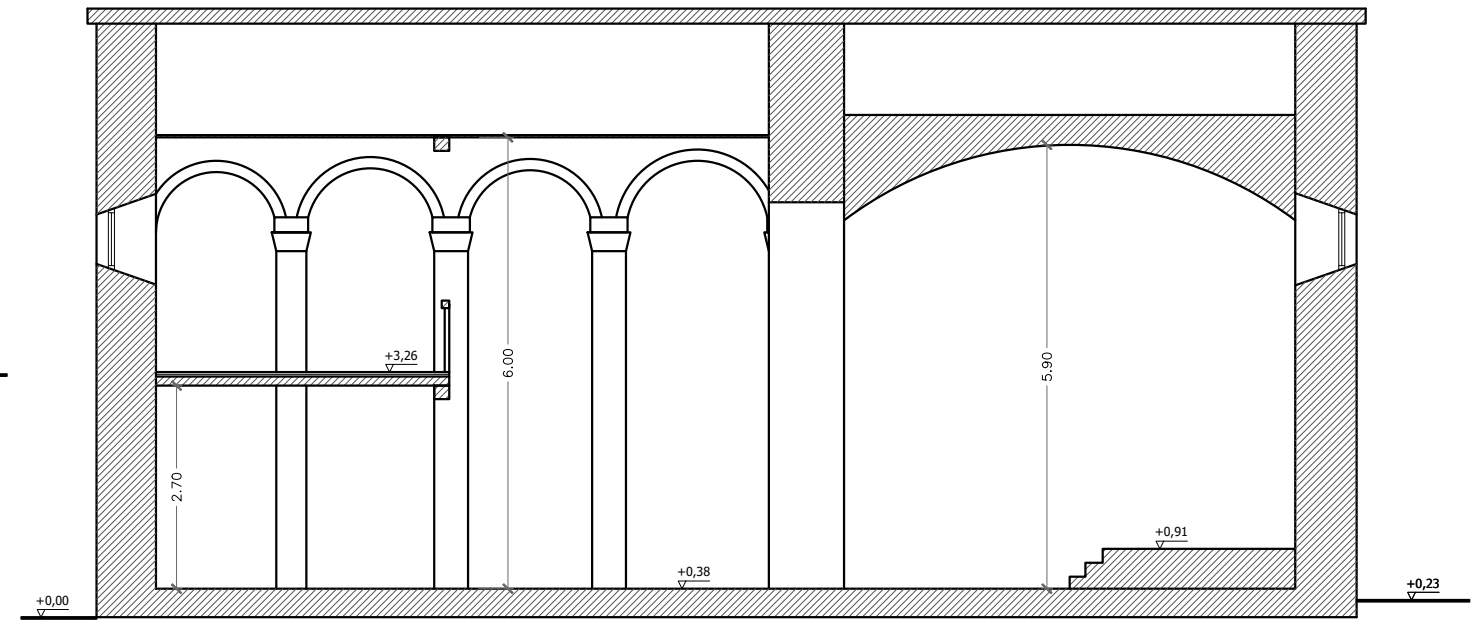

SECCIÓN LONGITUDINAL B-B'

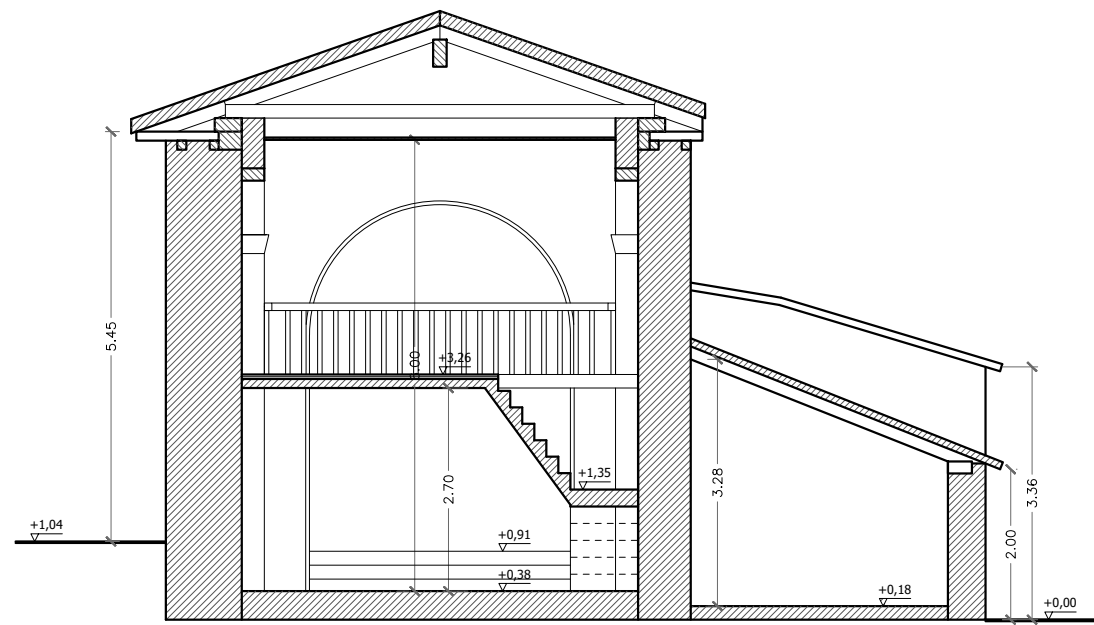

SECCIÓN TRANSVERSAL C-C'

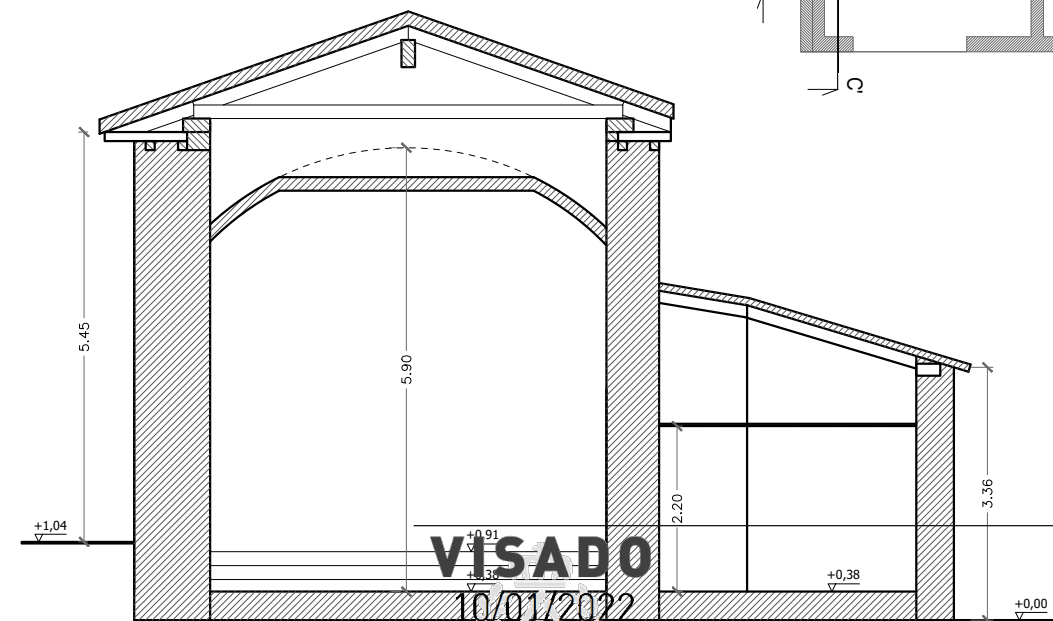

SECCIÓN TRANSVERSAL D-D'

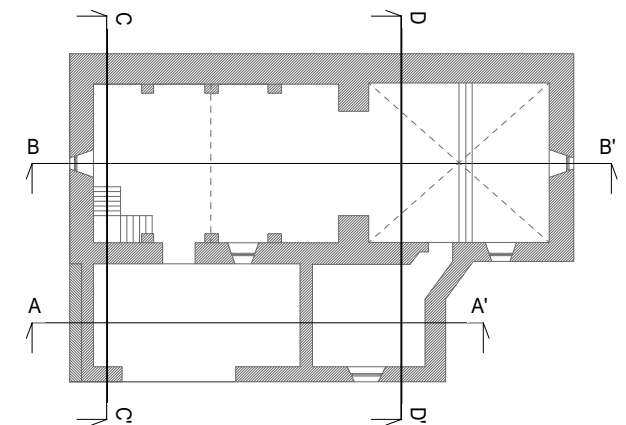

Estado de proyecto  
SUSTITUCIÓN DE CUBIERTA  
SANEAMIENTO PARAMENTOS

Cliente  
JUNTA VECINAL DE SANTA OLALLA  
(BURGOS)

Emplazamiento  
C/ SANTA OLALLA, 44  
SANTA OLALLA  
(BURGOS)

**A 04**

ESTADO ACTUAL  
SECCIONES

Revisión Escala  
1:100

COACYLE / COLEGIO DE ARQUITECTOS DE CASTILLA Y LEÓN ESTE  
EXP-21.65 02/01/2022

DEMARCACIÓN DE BURGOS  
José María Carpintero Peña

**VISADO**  
10/01/2022

Páginas: 10  
20220019-105

Arquitectos  
JOSE MARIA CARPINTERO PEÑA

CUBIERTA 1 + CUBIERTA 2

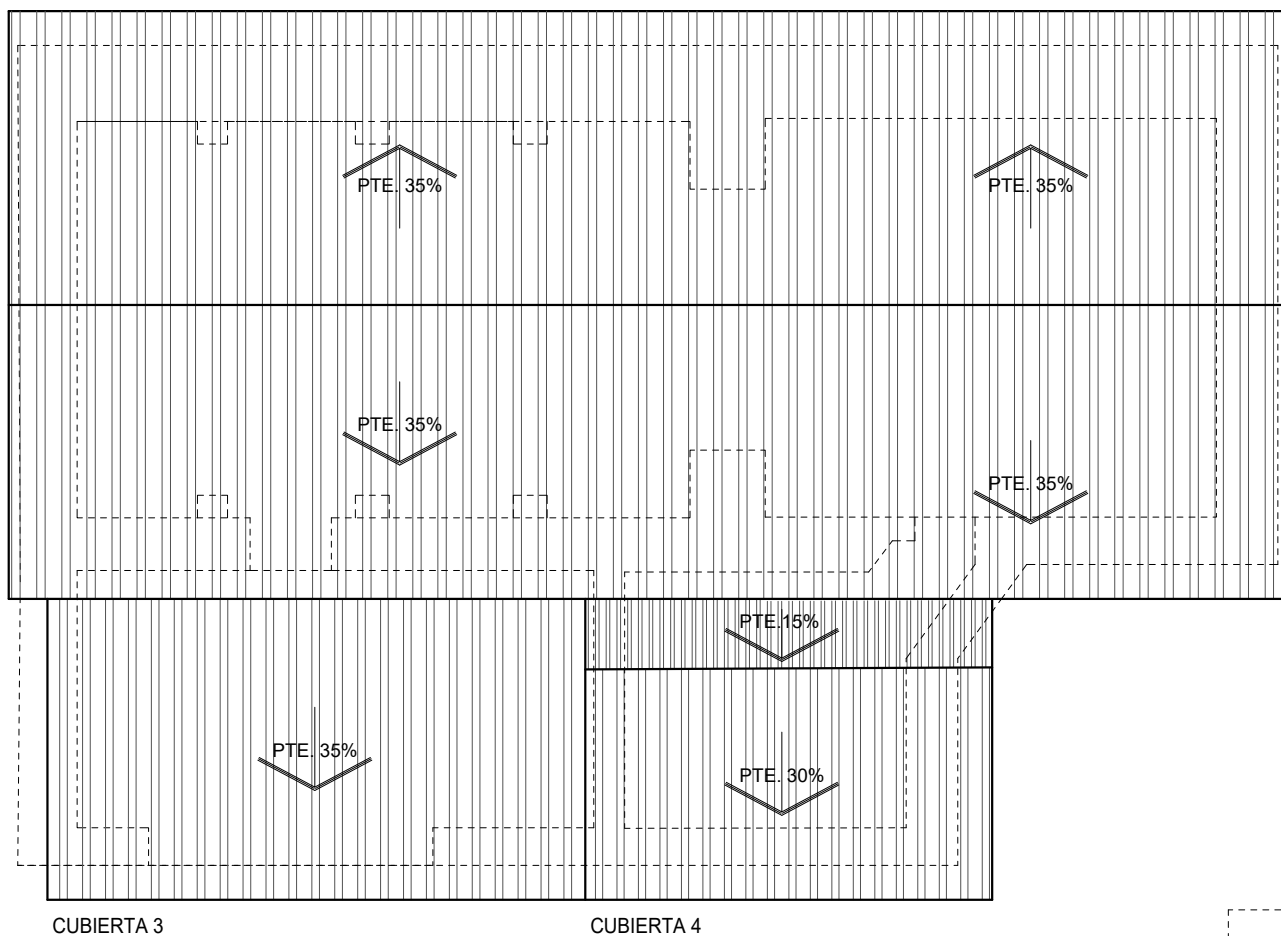

DETALLE FORMACIÓN BAJO ENLUCIDO



DETALLE BAJOCUBIERTA 2



DETALLE BAJOCUBIERTA 1

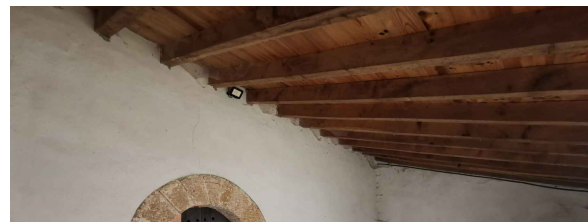

DETALLE BAJOCUBIERTA 3

DETALLE BAJOCUBIERTA 4

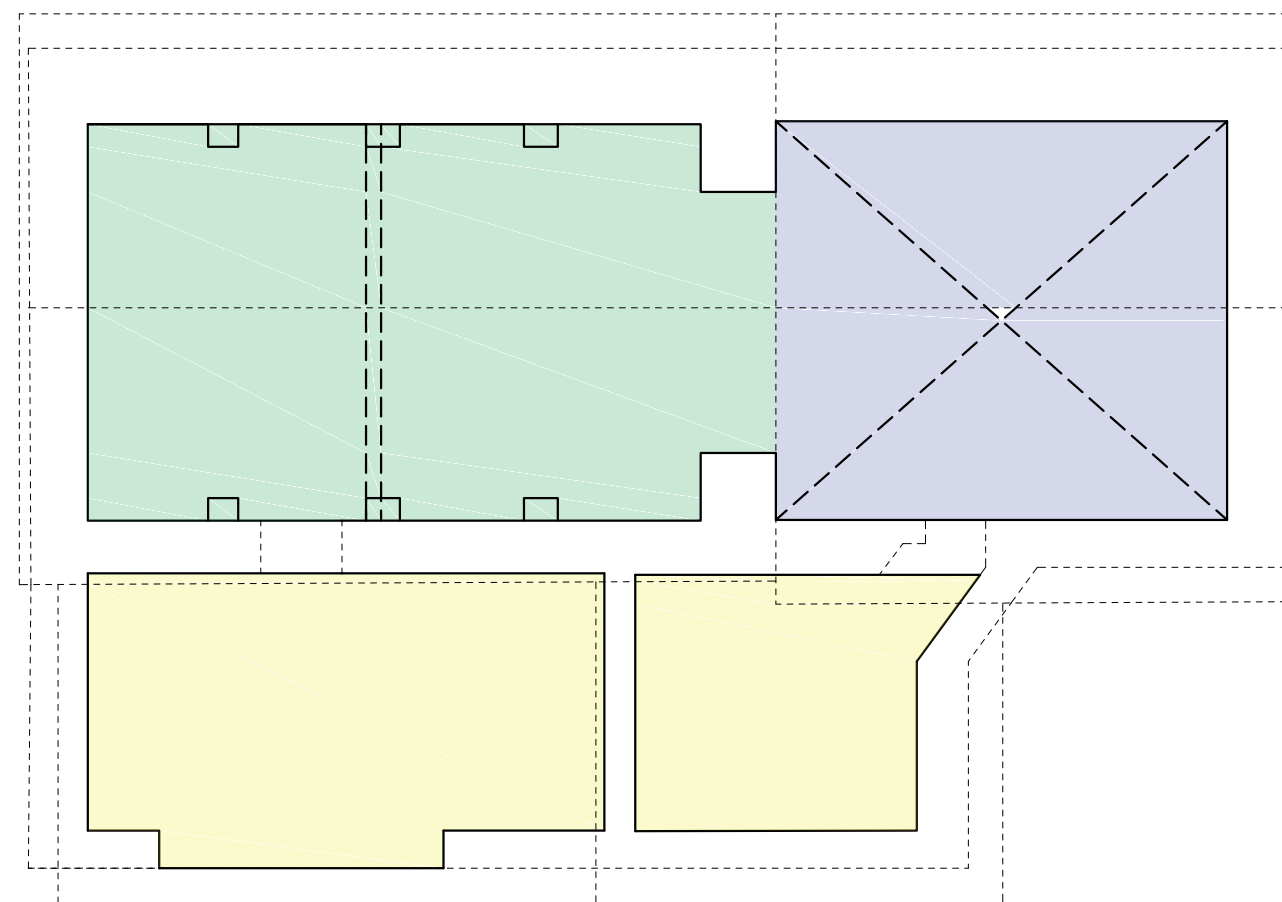

Estado de proyecto  
SUSTITUCIÓN DE CUBIERTA  
SANEAMIENTO PARAMENTOS

Cliente  
JUNTA VECINAL DE SANTA OLALLA  
(BURGOS)

Emplazamiento  
C/ SANTA OLALLA, 44  
SANTA OLALLA  
(BURGOS)

A 05

ESTADO REFORMADO  
PLANTA CUBIERTAS  
EXTERIOR / INTERIOR

Revisión Escala  
1:100

COACYLE / COLEGIO DE ARQUITECTOS DE CASTILLA Y LEÓN ESTE

DEMARCACIÓN DE BURGOS

**VISADO**

10/01/2022

Páginas: 10  
20220019-105

Arquitectos  
JOSE MARIA CARPINTERO PEÑA

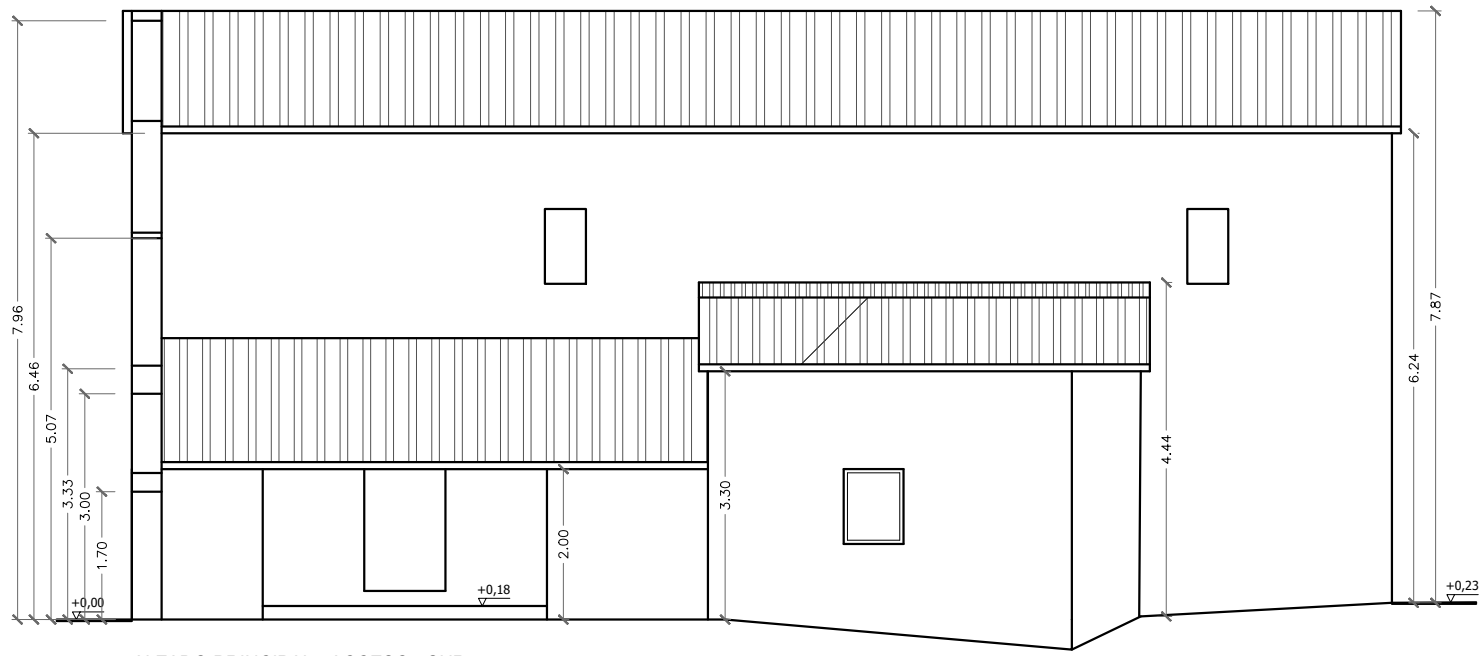

ALZADO PRINCIPAL - ACCESO - SUR

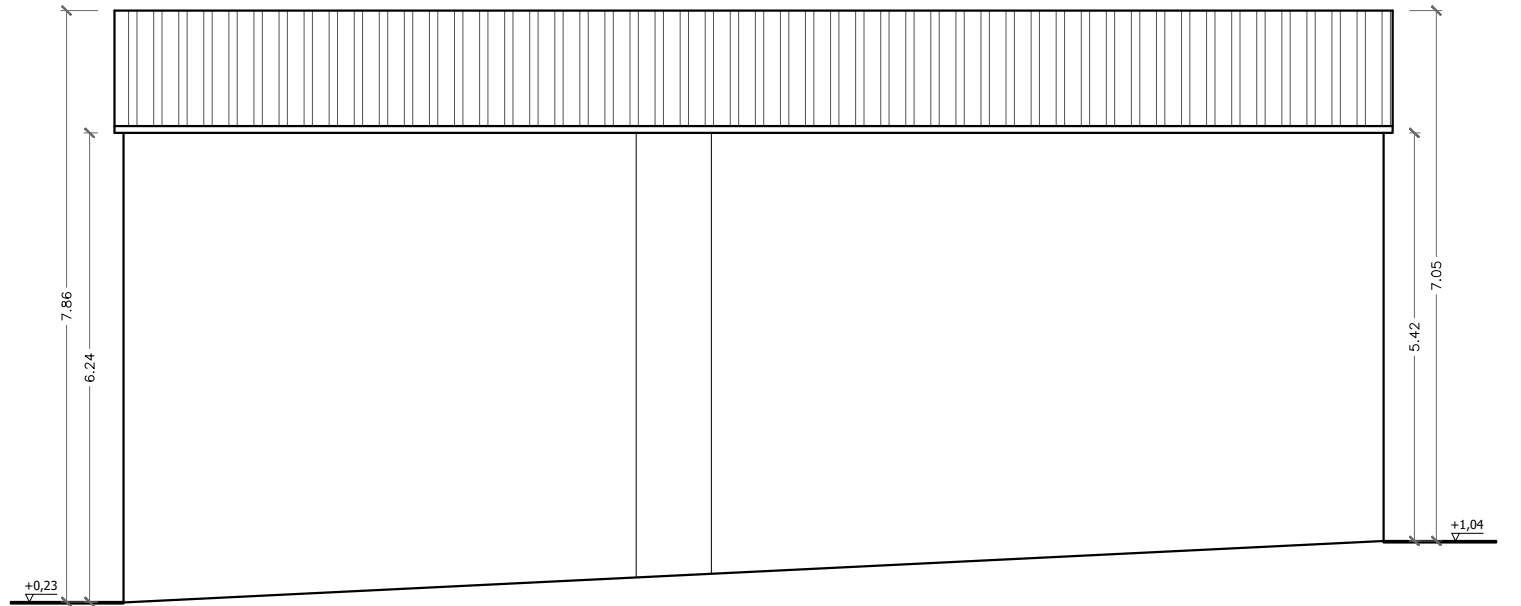

ALZADO POSTERIOR - NORTE

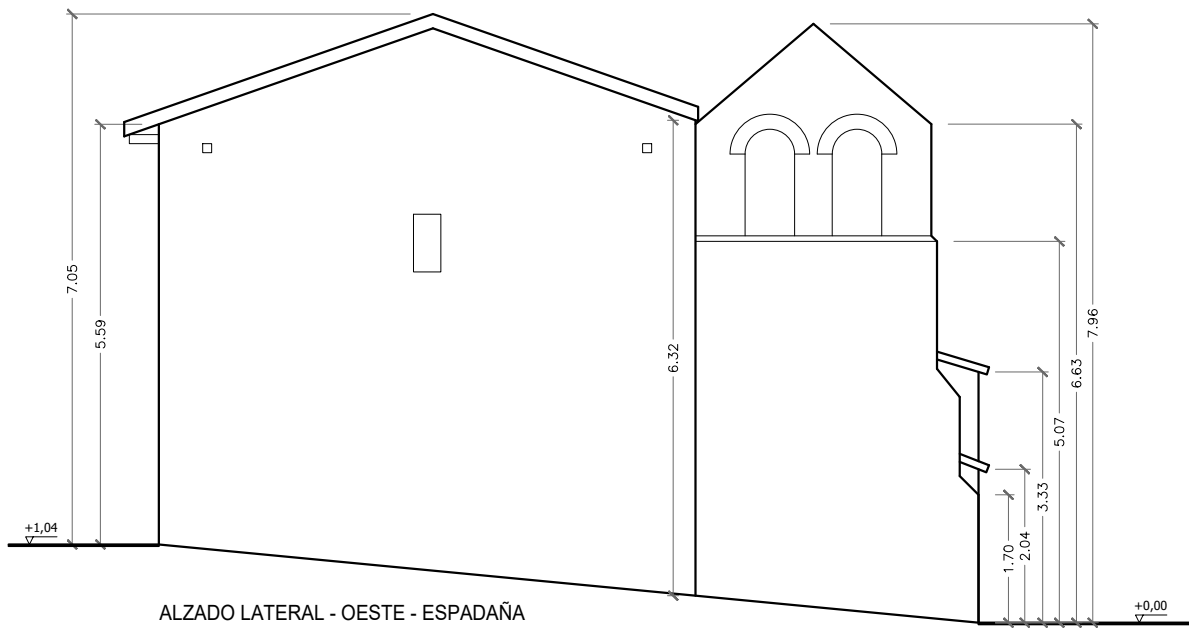

ALZADO LATERAL - OESTE - ESPADAÑA

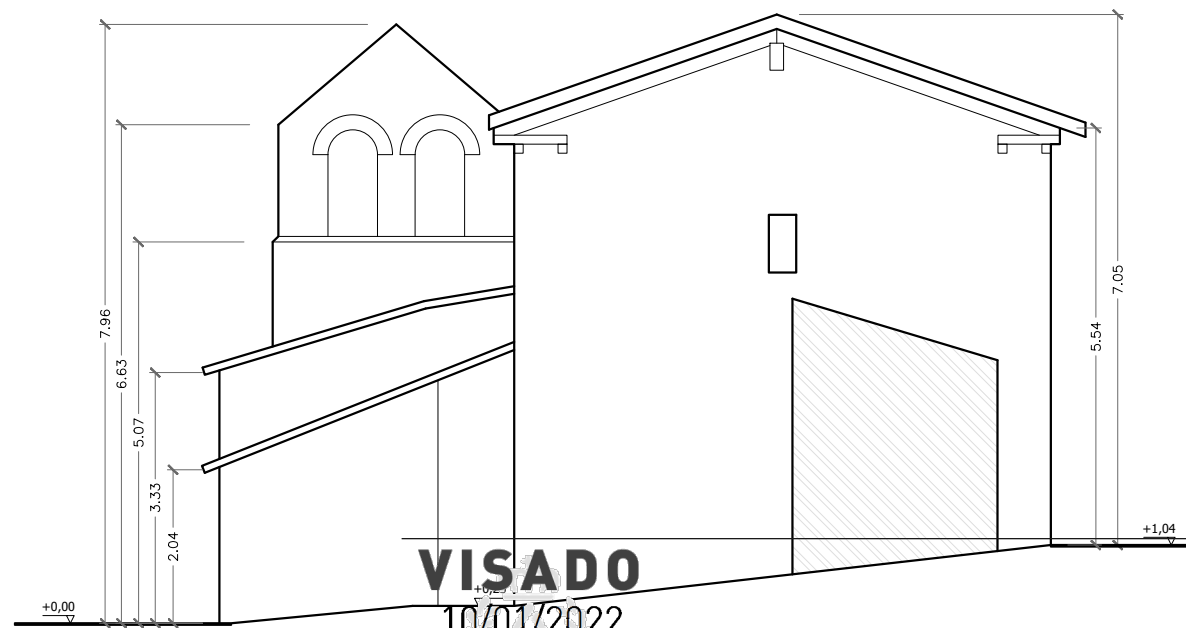

ALZADO LATERAL - ESTE

**VISADO**  
10/01/2022

Arquitectos  
JOSE MARIA CARPINTERO PEÑA



Estado de proyecto

Cliente

JUNTA VECINAL DE SANTA OLALLA  
(BURGOS)

Emplazamiento

C/ SANTA OLALLA, 44  
SANTA OLALLA  
(BURGOS)

**A 06**

ESTADO REFORMADO  
ALZADO PRINCIPAL  
ALZADO ESPADAÑA

Revisión

Escala

1:100

COACYLE / COLEGIO DE ARQUITECTOS DE CASTILLA Y LEÓN ESTE  
EXP-21.65 02/01/2022

DEMARCACIÓN DE BURGOS  
José María Carpintero Peña

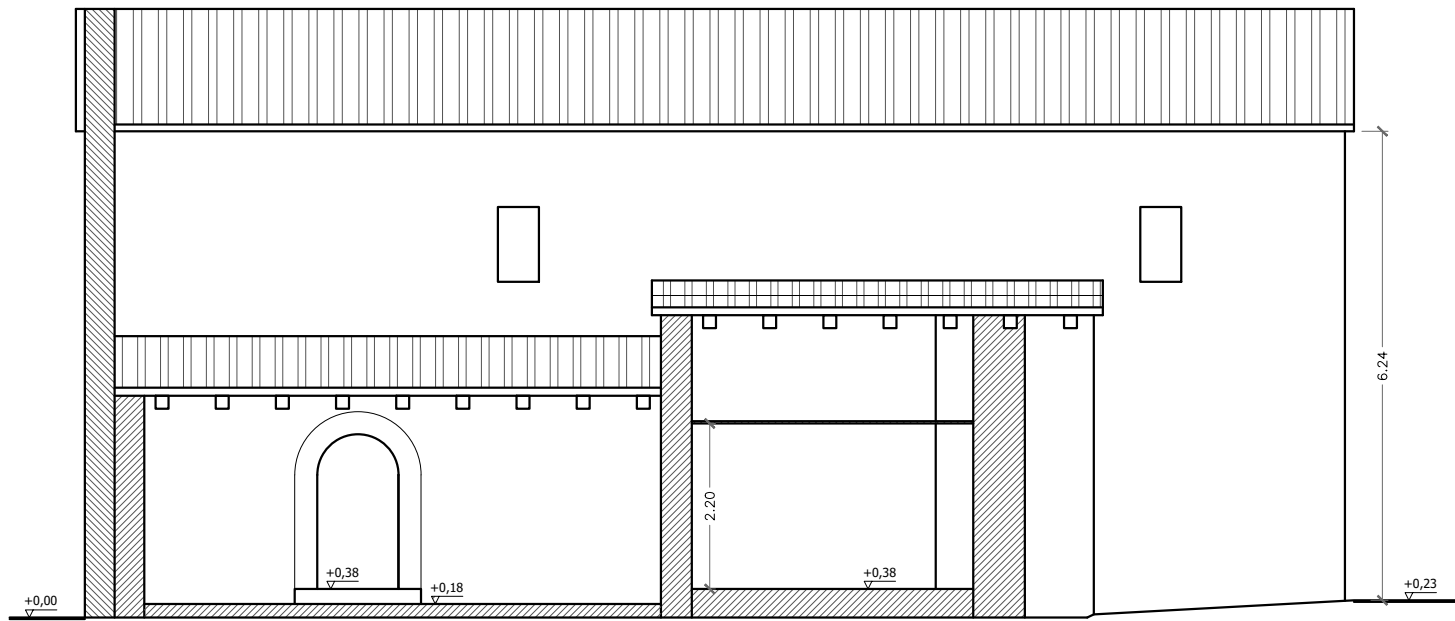

SECCIÓN LONGITUDINAL A-A'

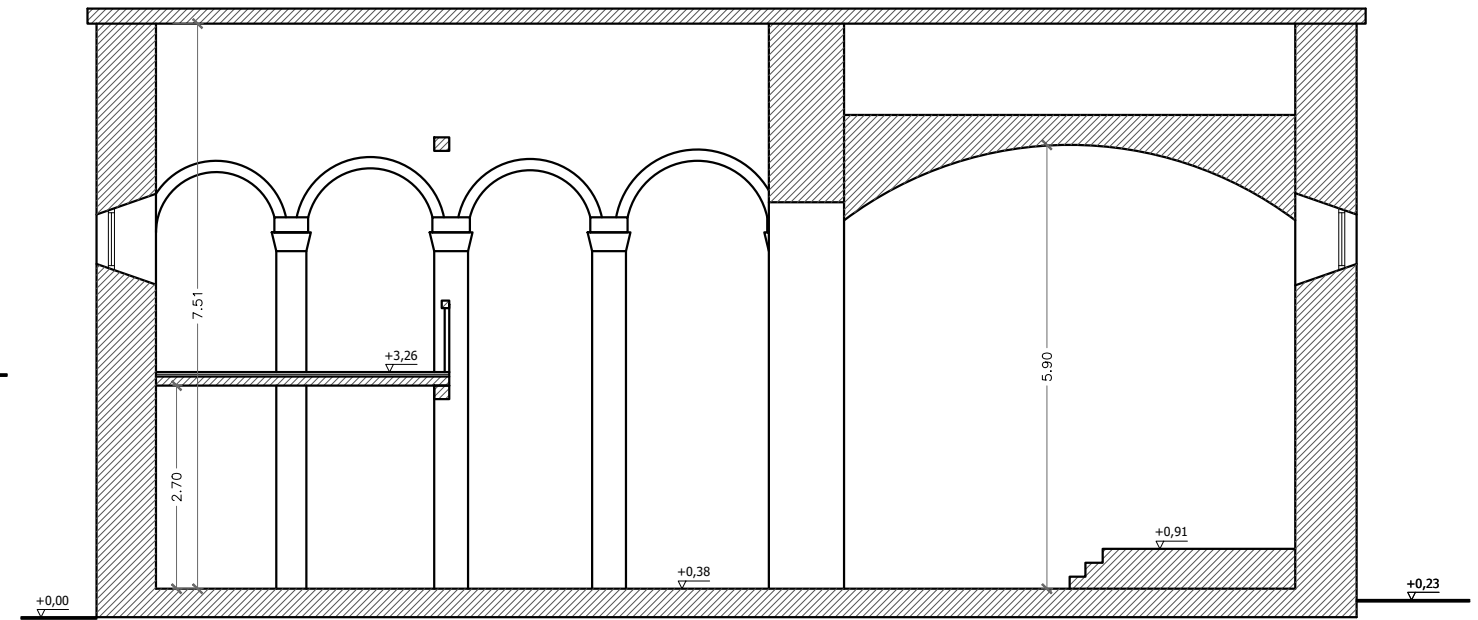

SECCIÓN LONGITUDINAL B-B'

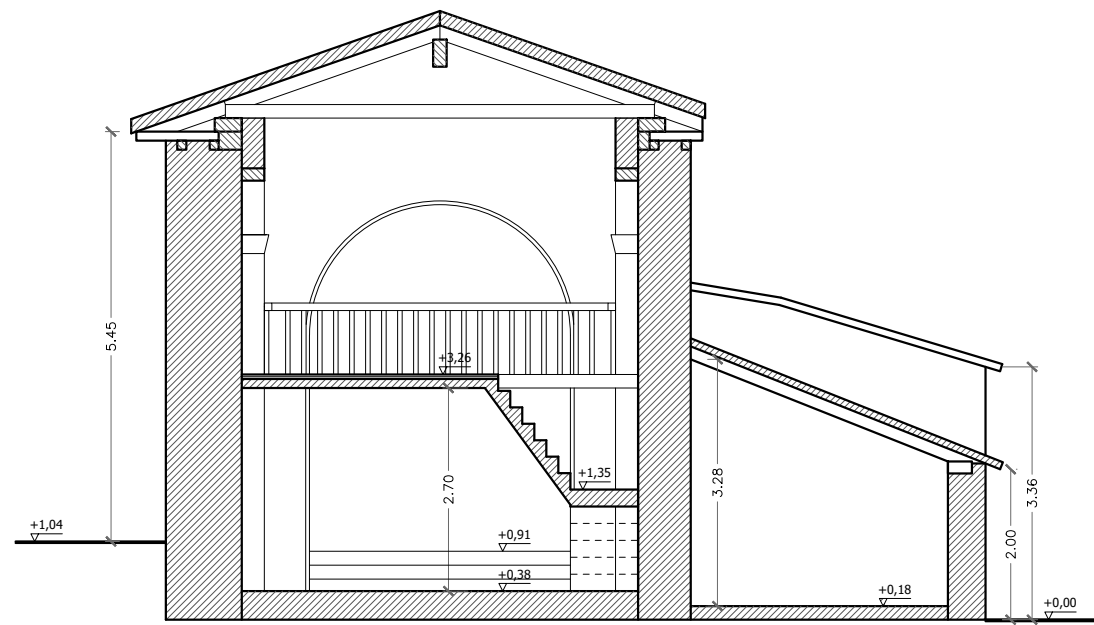

SECCIÓN TRANSVERSAL C-C'

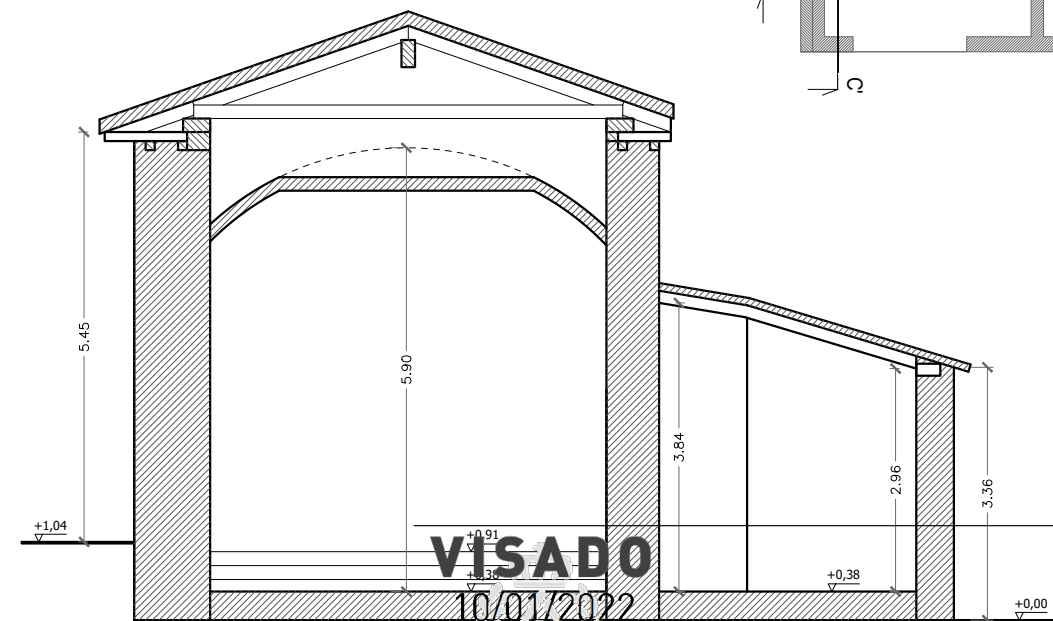

SECCIÓN TRANSVERSAL D-D'

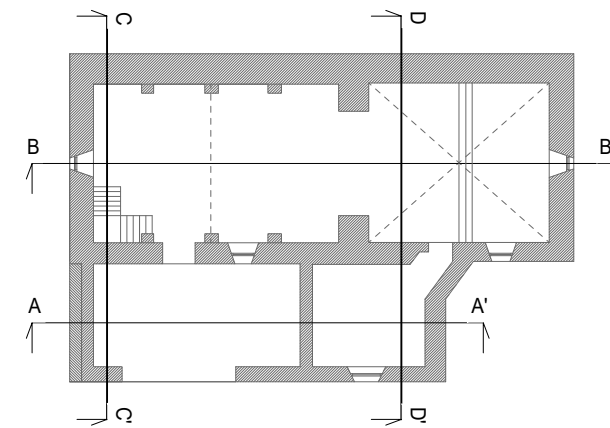

Estado de proyecto  
SUSTITUCIÓN DE CUBIERTA  
SANEAMIENTO PARAMENTOS

Cliente  
JUNTA VECINAL DE SANTA OLALLA  
(BURGOS)

Emplazamiento  
C/ SANTA OLALLA, 44  
SANTA OLALLA  
(BURGOS)

**A 07**

ESTADO REFORMADO  
SECCIONES

Revisión Escala  
1:100

COACYLE / COLEGIO DE ARQUITECTOS DE CASTILLA Y LEÓN ESTE  
EXP-21.65 02/01/2022

DEMARCACIÓN DE BURGOS

**VISADO**  
10/01/2022

Páginas: 10  
20220019-105

Arquitectos  
JOSE MARIA CARPINTERO PEÑA

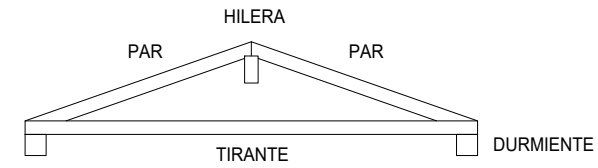
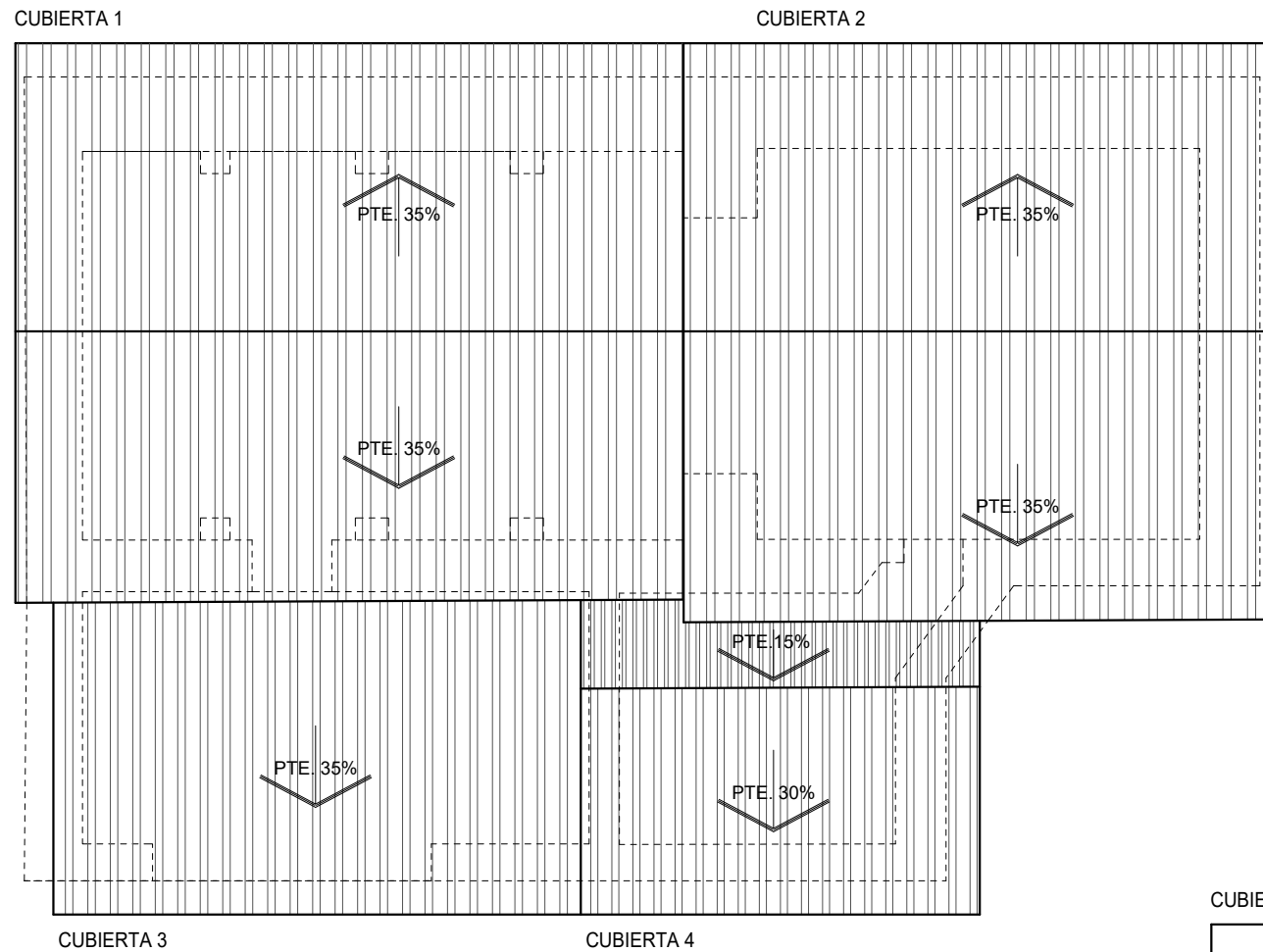

ESQUEMA PAR-HILERA

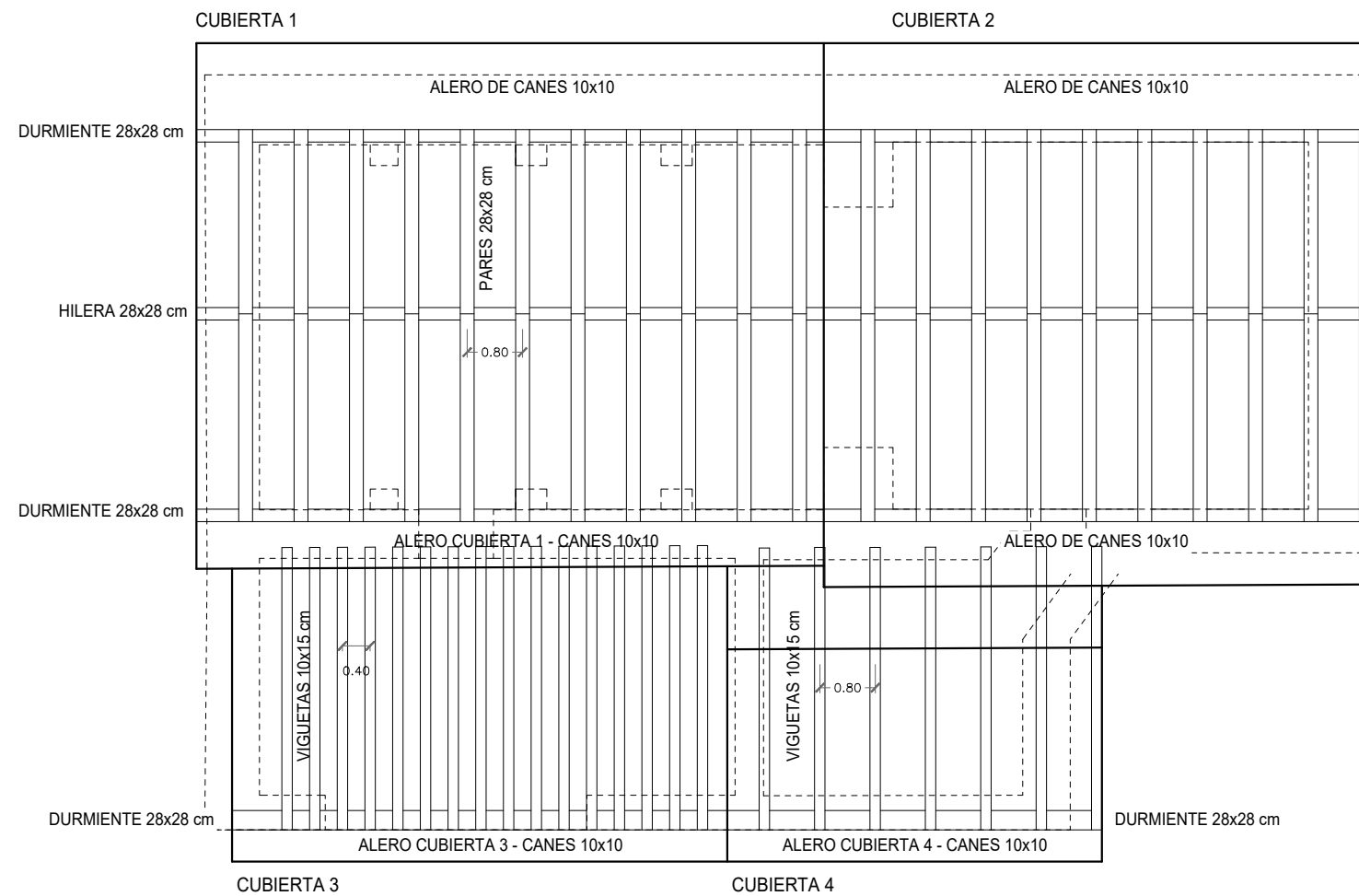
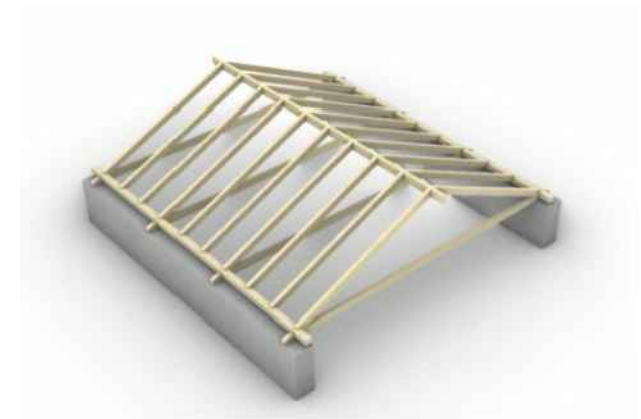

Estado de proyecto  
SUSTITUCIÓN DE CUBIERTA  
SANEAMIENTO PARAMENTOS

Cliente  
JUNTA VECINAL DE SANTA OLALLA  
(BURGOS)

Emplazamiento  
C/ SANTA OLALLA, 44  
SANTA OLALLA  
(BURGOS)

**E 01**

ESTADO ACTUAL  
ESTRUCTURA

Revisión Escala  
1:100

COACYLE / COLEGIO DE ARQUITECTOS DE CASTILLA Y LEÓN  
EXP-21.65 02/01/2022

DEMARCACIÓN DE BURGOS  
José María Carpiñero Peña

**VISADO**

10/01/2022

Páginas: 10  
20220019-105

Arquitectos  
JOSE MARIA CARPINTERO PEÑA

CUBIERTA 1 + CUBIERTA 2

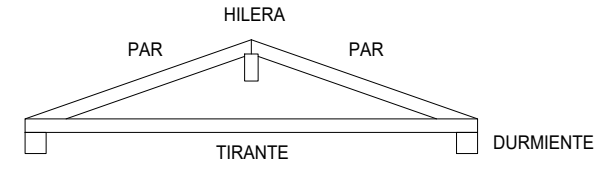
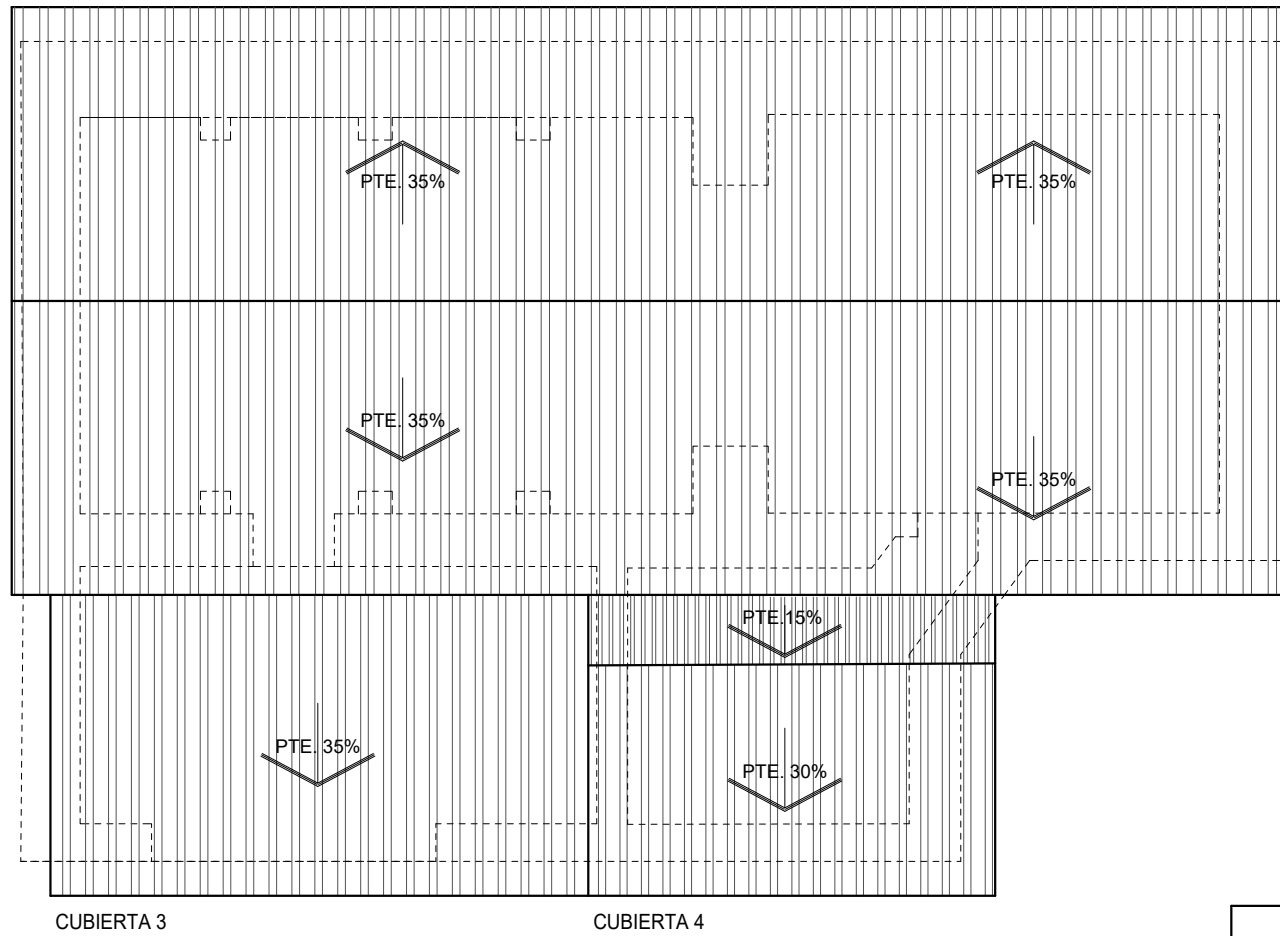

ESQUEMA PAR-HILERA

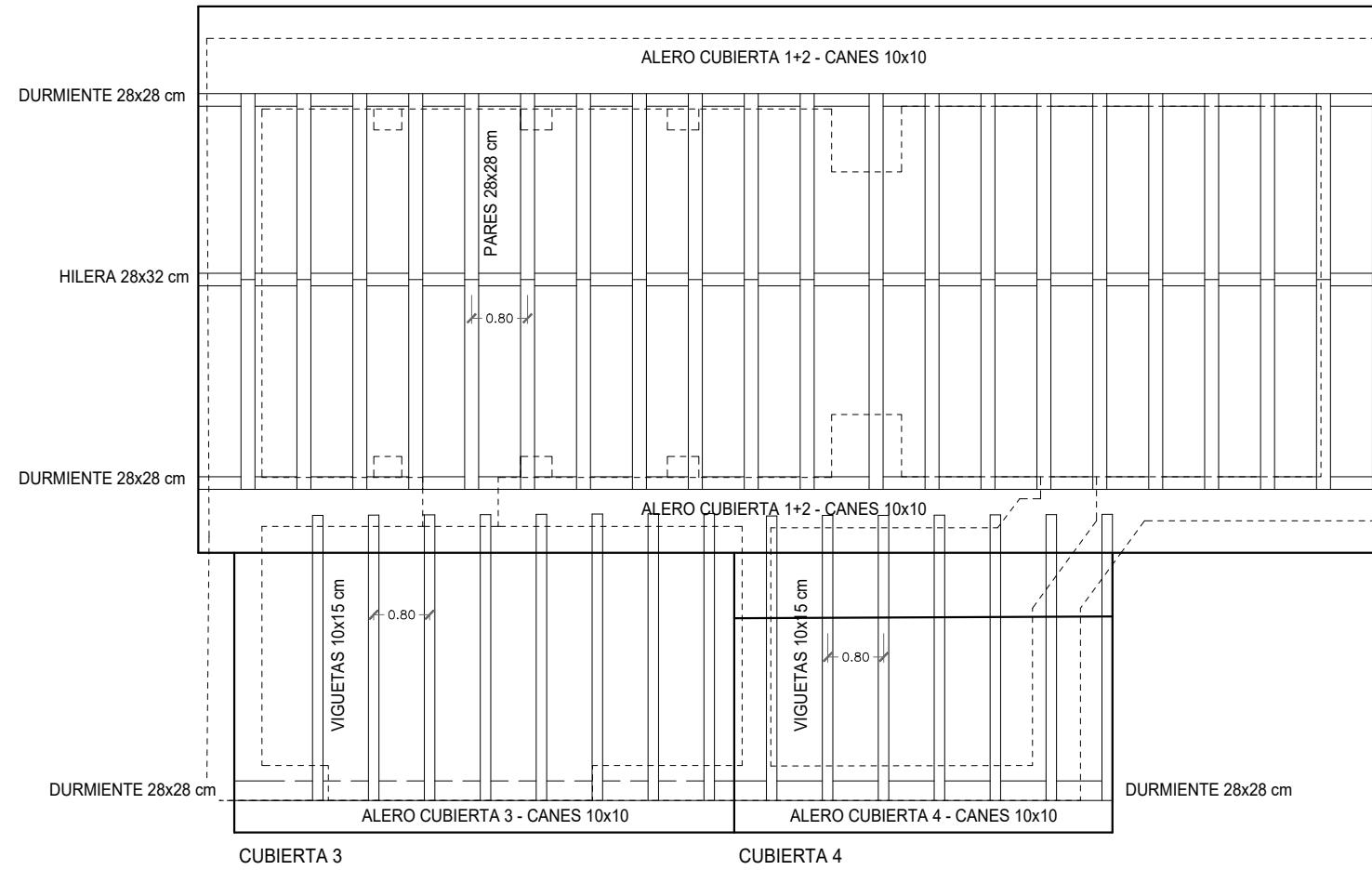
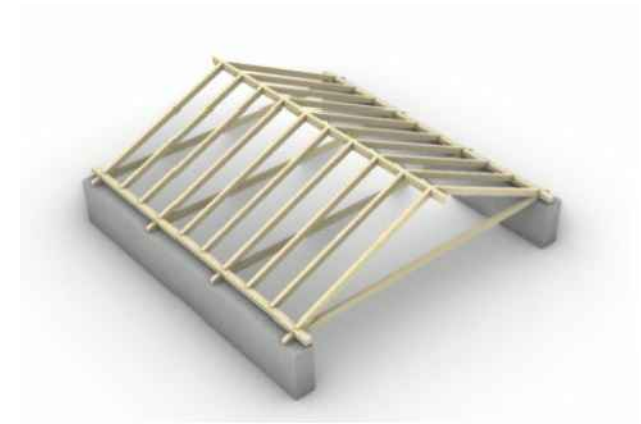

NOTA: SE INTENTA UNA REPRODUCCIÓN LO MÁS FIEL POSIBLE AL ESTADO ACTUAL, CON EL FIN DE PRESERVAR EL ESTILO ARQUITECTÓNICO PROPIO DE LA EDIFICACIÓN



Estado de proyecto  
SUSTITUCIÓN DE CUBIERTA  
SANEAMIENTO PARAMENTOS

Cliente  
JUNTA VECINAL DE SANTA OLALLA  
(BURGOS)

Emplazamiento  
C/ SANTA OLALLA, 44  
SANTA OLALLA  
(BURGOS)

E 02

ESTADO REFORMADO  
ESTRUCTURA

Revisión Escala  
1:100

COACYLE / COLEGIO DE ARQUITECTOS DE CASTILLA Y LEÓN ESTE

DEMARCACIÓN DE BURGOS

**VISADO**

10/01/2022

Páginas: 10  
20220019-105

Arquitectos  
JOSE MARIA CARPINTERO PEÑA